

Knowledge Management System

**Aprende, Colabora, Comparte**

# **Ehabilis Municipal**

**La Plataforma de Formación y Bolsa de Empleo para  
Ayuntamientos.**

15/09/2014

[www.ehabilis.es](http://www.ehabilis.es)

• **1** Objetivos

**2** Características de eHabilis Municipal: Formación

**3** Características de eHabilis Municipal: Bolsa de Empleo

**Ehabilis Municipal** constituye una herramienta TIC que permite abordar las actividades de Formación y Empleo de un Ayuntamiento:

- La crisis económica ha situado el **foco de interés** de los Ayuntamientos en impulsar políticas de Formación y Empleo desde el ámbito local, que complementen las de otras administraciones.
- Ehabilis Municipal permite mejorar los costes económicos de realizar una **formación** presencial, combinando la formación presencial con un sistema de e-learning. Es el complemento perfecto para las **aulas de formación municipales**.
- Proporciona un canal telemático que permite al Ayuntamiento **organizar los procesos de formación y la comunicación** con los ciudadanos que forman parte del mismo en este ámbito.
- Dispone de un sistema de gestión de **bolsa municipal de Empleo**, para poner en contacto a demandantes de empleo con empresas del ámbito municipal o comarcal.
- Constituye una herramienta ideal para aquellos **ayuntamientos de más de 5.000 habitantes**, preocupados por la Formación y el Empleo.

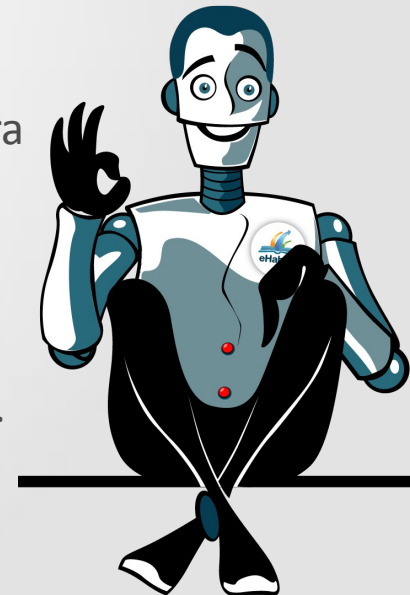

**1 Objetivos**

• **2 Características de eHabilis Municipal: Formación**

**3 Características de eHabilis Municipal: Bolsa de Empleo**

# Características de eHabilis Municipal

- **Plataforma tecnológica basada bajo el estándar de elearning Moodle**  
Ehabilis sigue el estándar de e-learning Moodle, el mismo que utilizan Las 3 universidades gallegas y la Formación Profesional. Esto facilita que muchos de los usuarios de eHabilis se sientan muy cómodos y familiarizados con el entorno de trabajo, de formación y comunicación
- **Diseño Web Responsive y App integrada.** eHabilis es una plataforma de e-learning que destaca por su diseño gráfico, la adaptación gráfica a diferentes tipos de dispositivos y por contar con App para un acceso desde dispositivos móviles. En el e-learning al tener que interactuar mucho los alumnos es un aspecto clave.
- **Seguro y con Soporte técnico permanente.** Ehabilis cumple con los requerimientos exigidos por la Ley Orgánica de Protección de Datos. Además con su adquisición se integra un servicio de soporte técnico permanente encargado de gestionar el hosting, copias de seguridad, parches, actualizaciones y nuevas versiones).
- **Multiidioma.** Ehabilis se encuentra en inglés, español, portugués, portugués de Brasil, catalán, gallego, alemán, español de México, francés, italiano, holandés, y japonés.

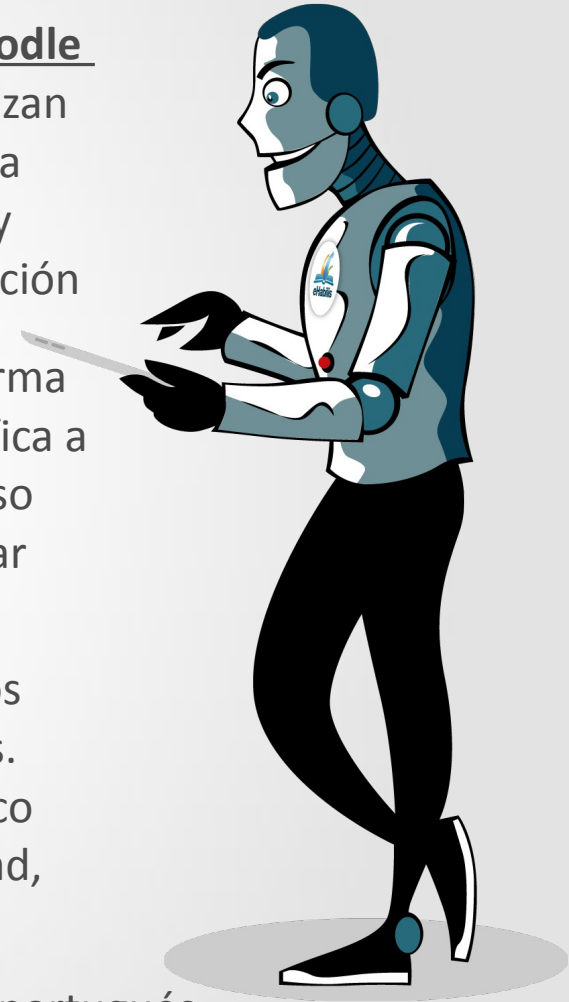

# Características de eHabilis Municipal

*Interfaz de acceso a las funcionalidades limpio.*

*Web responsive*

*Drag and Drop*

*Identificación del usuario y acceso a su perfil*

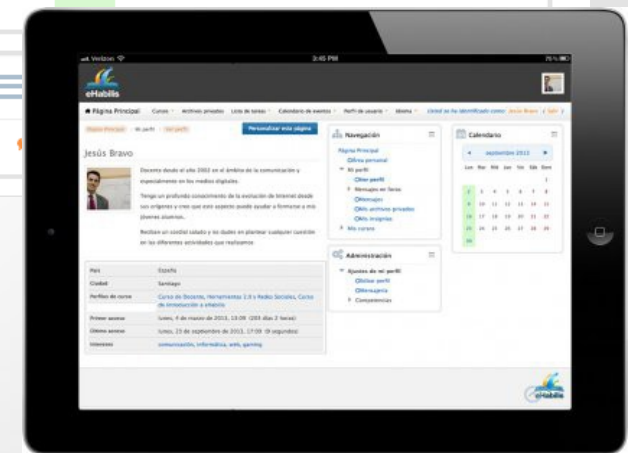

# Características de eHabilis Municipal

- Panel de mensajes:** Located on the left, it includes a 'Contactos' dropdown menu and a section for 'Contactos fuera de línea (1)' featuring a contact named 'Jesús Bravo' with a 'Buscar' button.
- Messaging interface:** The central part shows a conversation between 'Miguel Garrido López' and 'Jesús Bravo'. It includes a date separator for 'viernes, 15 de marzo de 2013' and a message from Miguel: '09:29: Miguel vamos a empezar este nuevo curso digital a través de eHabilis. Me alegro mucho de volver a encontrarnos después de aquella experiencia de trabajo en el departamento de Investigación de la Universidad de Barcelona. Hablamos, un fuerte abrazo'.
- Navegación (Navigation):** A sidebar on the right with a 'Navegación' header, listing options like 'Página Principal', 'Área personal', 'Mi perfil', 'Ver perfil', 'Mensajes en foros', 'Mensajes', 'Mis archivos privados', 'Mis competencias', and 'Mis cursos'.
- Administración (Administration):** Another sidebar section with a 'Administración' header and a sub-section for 'Ajustes de mi perfil'.

Overlaid on the bottom right is a settings window titled 'Configuración de privacidad de la competencia'. It contains a checkbox labeled 'Mostrar automáticamente en mi página de perfil' which is checked. Below the checkbox are 'Guardar cambios' and 'Cancelar' buttons. A tooltip on the right explains: 'Las competencias que usted gane se pueden mostrar en su página de perfil de cuenta. Este ajuste le permite mostrar automáticamente las competencias recientemente ganadas. Puede controlar la configuración de privacidad de las competencias individuales en la página "Mis competencias".'

- Edición del perfil del usuario*
- Sistema de comunicación entre diferentes usuarios*
- Gestión de competencias profesionales*

# Características de eHabilis Municipal

The 'Últimas noticias' section displays a list of news items. Each item includes a date and time, the user who posted it, and a title. The items are: '24 de sep, 10:51 Admin User eHabilis, la plataforma de e-learning adaptada para la gestión de requisitos de la Fundación Tripartita para el Empleo', '24 de sep, 10:48 Admin User eXe Learning, un editor de recursos educativos', '24 de sep, 10:41 Jesús Bravo Expertos: los nuevos formadores', '24 de sep, 10:40 Jesús Bravo Las franquicias: un modelo de formación y relación permanente en una organización en red', and '24 de sep, 10:38 Admin User Innovación a través de la formación y gestión del conocimiento ¿es posible?'. At the bottom of the list is a link 'Temas antiguos ...'.

*Gestión de formación reglada  
Integración de contenidos digitales en  
formato SCORM  
Diferentes tipos de actividades y  
recursos*

# Características de eHabilis Municipal

The main content area is divided into several sections:

- Vista general del curso:** A sidebar menu with a 'Personalizar esta página' button. It lists 'Herramientas 2.0 y Redes Sociales' and 'Curso de introducción a eHabilis'.
- Navegación:** A navigation pane with links for 'Página Principal', 'Área personal', 'Mi perfil', and 'Mis cursos' (including 'Herramientas 2.0 y Redes Sociales' and 'Curso de introducción a eHabilis').
- Administración:** A settings section with 'Ajustes de mi perfil' and 'Editar perfil'.
- Mis archivos privados:** A file management section showing a list of PDF files: 'Dossier sobre eHabilis Webinars.pdf', 'Dossier sobre eHabilis.pdf', and 'Dossier sobre pildoras formativas.pdf'. A 'Mis archivos privados' button is present.
- Usuarios en línea:** A section showing 'Usuarios en línea (últimos 5 minutos)'. A note below states: 'El tamaño máximo para los archivos nuevos es: 20MB, para el límite global es: 290.7MB'.

At the bottom, a file upload interface is shown with options: 'Agregar...', 'Crear un directorio', and 'Descargar todo'. The 'Archivos' section displays three PDF files: 'Dossier sobre eHabilis', 'Dossier sobre', and 'Dossier sobre pildoras'. At the very bottom are 'Guardar cambios' and 'Cancelar' buttons.

*Gestión de archivos personales*  
*Organización de documentación en carpetas y subcarpetas*  
*Drag and Drop*

# Características de eHabilis Municipal

🏠 [Página Principal](#) Cursos Archivos privados Lista de tareas Calendario de eventos Perfil de usuario Idioma Usted se ha identificado como [Miguel Garrido López](#) [Salir](#)

[Página Principal](#) / [Páginas del sitio](#) / [Calendario](#) [Preferencias](#)

Eventos próximos [Nuevo evento](#)

Todos los cursos ▼

**Sesión formativa** lunes, 30 septiembre, 15:00 > 16:40

**Organizar** sesión formativa de la plataforma eHabilis.

Lorem ipsum dolor sit amet, consectetur adipiscing elit. Etiam sit amet hendrerit metus. Suspendisse potenti. Vivamus adipiscing erat elit, et consectetur ligula porta non. Curabitur dignissim dignissim eros, sit amet tristique elit placerat nec. Donec ultricies hendrerit massa, et commodo enim sollicitudin sed. Cras sem justo, dictum at interdum et, facilisis euismod dolor. Fusce vehicula magna nulla, id tincidunt mauris tristique mollis. Donec aliquet consectetur arcu vel varius. Suspendisse placerat, erat nec bibendum consequat, nisi elit aliquam mauris, et porttitor justo est vitae sapien. Maecenas eros magna, porta non velit eu, pellentesque imperdiet nunc.

Phasellus faucibus quis eros quis hendrerit. In non lorem eget nulla posuere suscipit eu at leo. Fusce tempus sem eu lorem sodales tristique. Donec convallis, neque aliquet aliquet blandit, justo libero laoreet ipsum, eget tempus turpis risus sit amet diam. Nam quam tortor, interdum a

**Navegación**

- [Página Principal](#)
- [Área personal](#)
- [Páginas del sitio](#)
  - [Competencias del sitio](#)
  - [Marcas](#)
  - [Calendario](#)
- [Novedades](#)
- [Mi perfil](#)
- [Mis cursos](#)

**Administración**

- [Ajustes de mi perfil](#)

**Clave de eventos**

- Ocultar eventos globales
- Ocultar eventos de curso
- Ocultar eventos de grupo
- Ocultar eventos del usuario

◀ agosto 2013 **SEPTIEMBRE 2013** octubre 2013 ▶

Lun	Mar	Mié	Jue	Vie	Sáb	Dom
						1
2 Sesión formativa	3	4	5	6	7	8
9 Sesión formativa	10	11	12	13	14	15
16 Sesión formativa	17	18	19	20	21	22
23 Sesión formativa	24	25	26	27	28	29
30 Sesión formativa						

[Exportar calendario](#)

[Gestionar suscripciones](#)

[iCal](#)

*Gestión de tareas personales, de grupo, de curso, generales*  
*Organización de eventos en calendario*  
*Formato iCal*

# Características de eHabilis Municipal

Servicios de valor añadido que se pueden contratar:

- **Servicio de Consultoría y Optimización de LMS** para la construcción y gestión de plataformas formativas en Alta Disponibilidad, migración de entornos, modificaciones de LMS base, configuración de la solución, etc.
- **Servicio de Webinars:** sistema de videoconferencia que permite compartir contenido mediante voz, pizarra virtual, vídeo, etc. Estos webinars se pueden grabar, pasando a formar parte del material formativo de la organización de forma permanente.
- **Servicio de elaboración de contenidos:** siempre que lo desee, la organización podrá contratar la elaboración de contenidos multimedia de alta calidad para incorporar a sus cursos de formación (videos, juegos de aprendizaje, contenidos interactivos, etc).
- **Desarrollos a medida:** para que la herramienta nunca se convierta en una limitación a la estrategia de la organización, es posible contratar integraciones de eHabilis con otros sistemas corporativos, desarrollar nuevas funcionalidades, o instalar eHabilis en el propio CPD de la entidad en el momento en que ésta lo solicite.

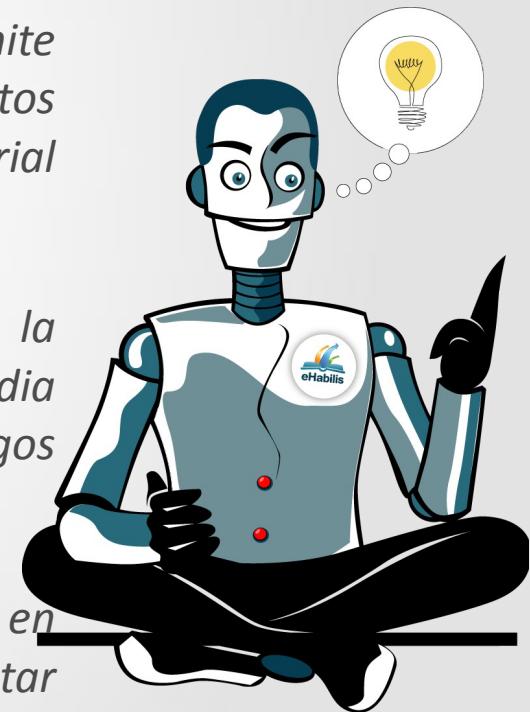

**1 Objetivos**

**2 Características de eHabilis Municipal: Formación**

● **3 Características de eHabilis Municipal: Bolsa de Empleo**

# Características de eHabilis Municipal

## Bolsa de Empleo Municipal

**eHabilis Municipal** dispone de una **aplicación web segura de Bolsa de Empleo** que facilita a los Ayuntamientos contar con una nueva herramienta dirigida tanto al empresariado y autónomos como a demandantes de empleo.

Esta herramienta tiene el objetivo de realizar una función de intermediación laboral gratuita a nivel local y comarcal, acercando las empresas que ofertan trabajo a las personas que demandan empleo.

### ¿Qué valor aporta a los diferentes interlocutores?

- El Ayuntamiento cuenta con una herramienta web segura, ágil y cómoda para gestionar el empleo acercando oferta y demanda.
- Empresas y autónomos pueden remitir ofertas de empleo de forma gratuita y encontrar perfiles profesionales adecuados y localizados en su ámbito de actuación de forma ágil e inmediata.
- Los Demandantes de empleo encuentran en el Ayuntamiento un servicio de alta calidad de intermediación laboral que les ayuda a elaborar su currículum, casar su experiencia laboral con la demanda real de empleo y apoyarlos en la búsqueda activa de empleo y formación.

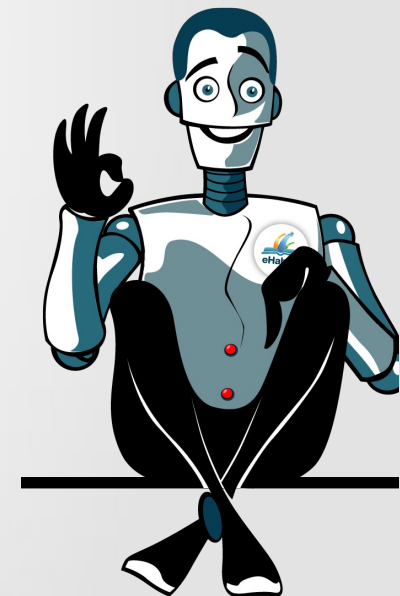

# Características de eHabilis Municipal

## Ayuntamiento: ¿Qué me aporta?

Actualmente al tiempo que gran parte de los ayuntamientos presentan Servicios de Empleo y Promoción Empresarial, la búsqueda de empleo se ha convertido en una de las necesidades más apremiantes de los vecinos. Es fundamental que un Ayuntamiento cuente con una herramienta informática que le permita recibir y organizar adecuadamente los currículums (CVs) para gestionarlos en diferentes ámbitos.

Aunque existen aplicaciones públicas y privadas a nivel estatal para gestionar la búsqueda de empleo, éstas son genéricas y no dan una respuesta específica a empresas y autónomos en el ámbito local así como a los demandantes de empleo que viven en la comarca.

- **Por tanto, eHabilis Municipal permite al Ayuntamiento:**

1. Facilitar la intermediación laboral con empresas demandantes de trabajo.
2. Asesorar y ayudar a los demandantes de empleo a elaborar su currículum de forma adecuada para tener posibilidades de encontrar trabajo.
3. Conocer el nivel competencial de los demandantes de empleo y poder planificar la formación municipal (Escuelas-Taller, Cursos formativos presenciales, Cursos formativos virtuales, incentivos al emprendedor...).

# Características de eHabilis Municipal

## Ayuntamiento: ¿Qué me aporta?

- Ehabilis Municipal permite **impulsar políticas de empleo y dinamización económica** en la comarca, combinando un sistema de Bolsa de Empleo con procesos de formación municipal.
- Proporciona un canal telemático que permite al Ayuntamiento gestionar la Bolsa de Empleo **alineando las demandas de empleo locales con las estrategias formativas** municipales.
- **Pone en contacto** a demandantes de empleo con empresas del ámbito municipal o comarcal. Y a éstas con el ayuntamiento, proporcionando un canal para que las empresas puedan comunicar sus necesidades al ente municipal.
- Constituye una herramienta ideal para aquellos **ayuntamientos de más de 5.000 habitantes**, preocupados por la Formación y el Empleo.

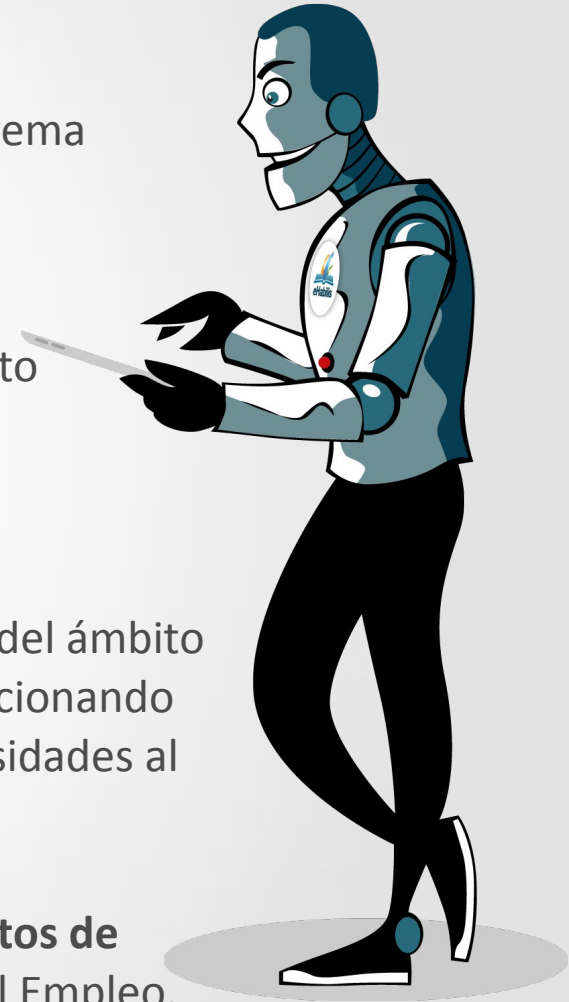

# Características de eHabilis Municipal

## Empresa: ¿Qué me aporta?

Empresas y autónomos conocen el problema que supone buscar nuevos empleados. La operatividad del Servicio Público de Empleo al abordar un ámbito territorial tan amplio es limitada, y el coste para una empresa o autónomo de publicar una oferta de empleo en plataformas privadas (Infojobs, etc) que gestionan ofertas de empleo es de 300 a 500 euros por oferta, sin ningún servicio adicional de intermediación laboral.

Ehabilis Municipal aporta a empresas y autónomos:

- **Un canal para incorporar ofertas de trabajo gratuitas.**

Desde el portal web del Ayuntamiento cualquier empresa podrá registrarse e indicar sus ofertas de trabajo en cualquier momento de forma gratuita.

La aplicación web casa sus ofertas específicas con los demandantes de empleo de un ámbito local o comarcal, por lo tanto realizando un papel de intermediación laboral ágil y eficaz.

De este modo es factible encontrar profesionales adecuados para los puestos de trabajo ofertados en el ámbito territorial de actuación de la empresa y con un proceso de filtrado y selección adecuado.

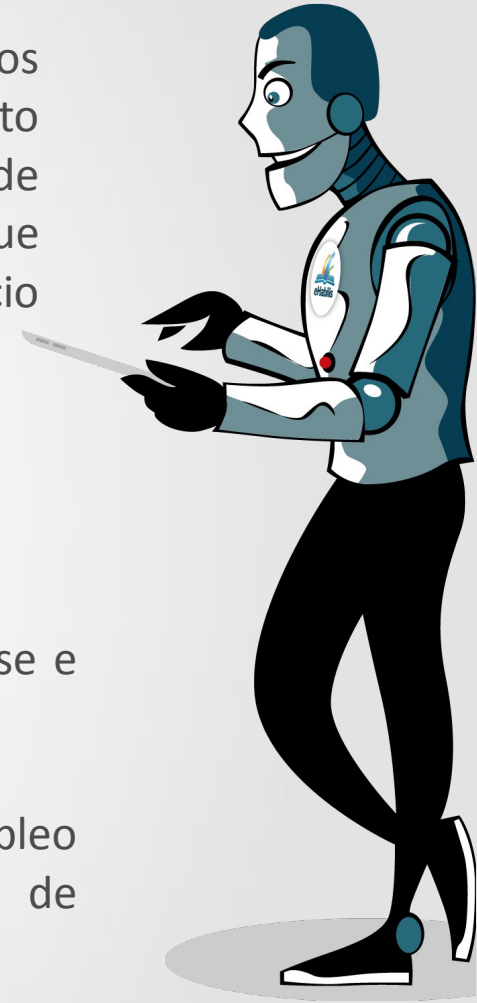

# Características de eHabilis Municipal

## Empresa: ¿Qué me aporta?

- **Comunicación con el ente local.** Esta herramienta me facilita estar en comunicación permanente con el Ayuntamiento para conocer las iniciativas que desarrolla en el ámbito de la promoción empresarial y fomento del empleo.

A través de eHabilis Municipal las empresas inscritas reciben un boletín quincenal con información sobre las actuaciones realizadas a nivel municipal (viveros de empresa, seminarios especializados, información para la contratación de profesionales, campañas específicas que realiza el municipio...).

Al mismo tiempo la empresa cuenta con un canal directo para plantear dudas y mejoras al Ayuntamiento en el ámbito de la promoción empresarial y el fomento del empleo.

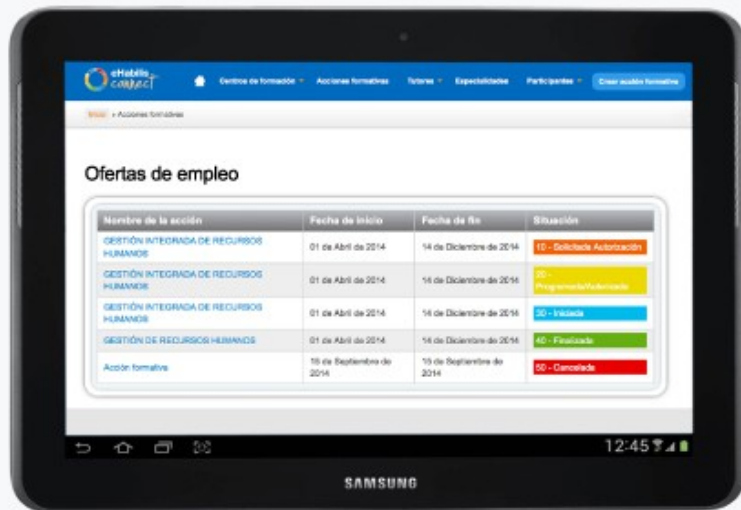

Desde el **portal web del Ayuntamiento** cualquier empresa podrá registrarse e indicar sus ofertas de trabajo en cualquier momento de forma gratuita.

La aplicación web casa sus ofertas específicas con los demandantes de empleo de un ámbito local o comarcal, por lo tanto realizando un papel de intermediación laboral ágil y eficaz.

# Características de eHabilis Municipal

## Demandante de Empleo: ¿Qué me aporta?

En muchas ocasiones los demandantes de empleo no localizan puestos de trabajo adecuados a su perfil ya que en la elaboración del currículum no se detallan adecuadamente todas sus capacidades y potencialidades o simplemente no se indican bien los campos en cada apartado (cualificación profesional, experiencia, otras actividades...).

Ehabilis Municipal aporta a los demandantes de empleo:

- **Una herramienta gratuita para incorporar su currículum.**

Ehabilis Municipal permite a cada demandante de empleo incorporar vía web los datos básicos de su currículum que entran a formar parte de una gran base de datos y ser recepcionados por empresas de su ámbito de actuación con capacidad de contratación.

- **Contar con el apoyo y asesoramiento del Servicio Municipal de Empleo**

eHabilis Municipal facilita que los responsables del Ayuntamiento actúen de forma directa asesorando a cada demandante de empleo en como elaborar el currículum de forma adecuada para tener más opciones de buscar empleo.

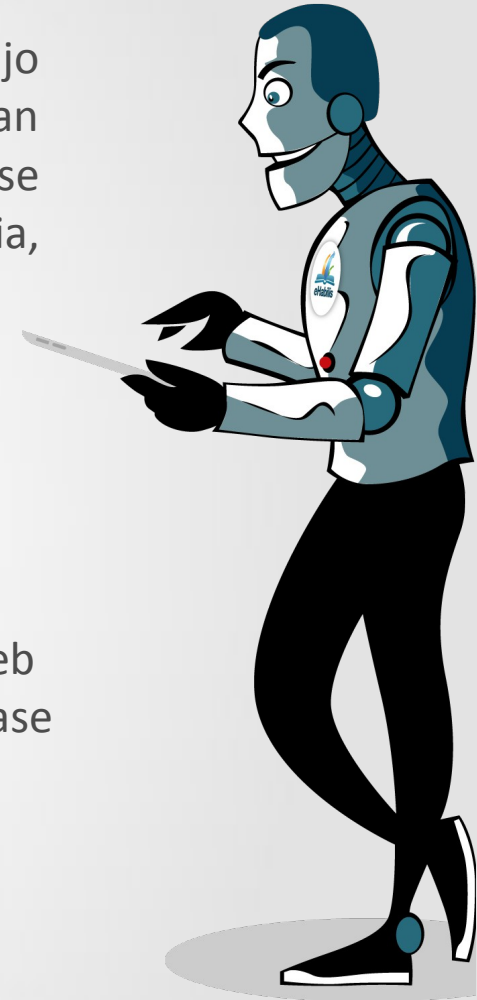

# Características de eHabilis Municipal

## Un gran sistema de registro a nivel municipal

eHabilis Municipal permite sacar Balances e Informes que ayudarán a lo largo de los años a tener datos reales sobre la situación a nivel de promoción económica y fomento del empleo.

### Gracias a eHabilis Municipal es posible conocer:

1. Número de demandantes de empleo y ámbitos de cualificación profesional
2. Número de ofertas de empleo presentadas y sectores
3. Creación y adaptación de currículums
4. Demandantes de empleo que han encontrado un puesto de trabajo
5. Etc.

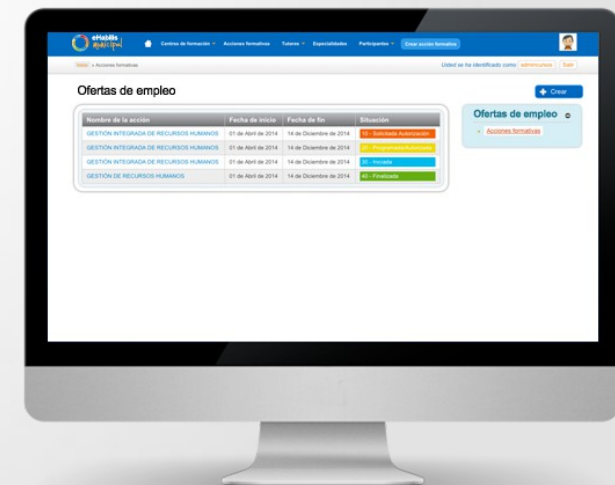

# Características de eHabilis Municipal

## Características técnicas

Ehabilis Municipal es una aplicación web en constante evolución. Progresivamente se van incorporando nuevas funcionalidades y mejoras para posibilitar la mejora de los sistemas de inserción laboral.

1. Instalación y puesta en funcionamiento inmediata. Vinculación con la web municipal.
2. Personalización (logotipo corporativo del cliente y vinculación con el dominio deseado).
3. Disponibilidad garantizada 99.9%.
4. Hosting integral incluido con copias de seguridad diarias.
5. Actualizaciones y mantenimiento incluido en el coste de la licencia (parches, actualizaciones y nuevas versiones).
6. Soporte 8x5 ampliable según necesidades.
7. Cumplimiento de la L.O.P.D.

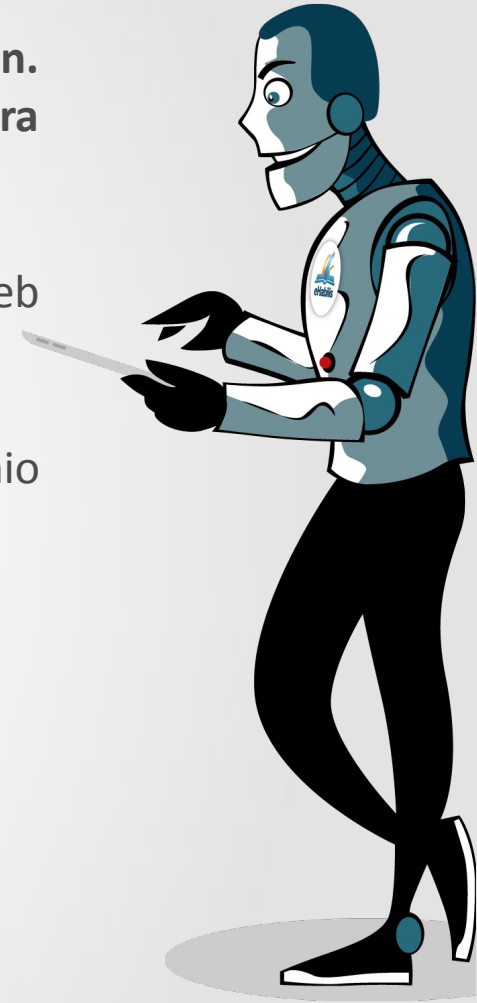

# Características de eHabilis Municipal

Ofertas de empleo

DESCONECTAR

## Menú

Novo Usuario

Novo demandante

Nova Empresa

Nova Oferta

Listar Empresas

Listar Ofertas

Listar Usuarios

Listar Cruces

Administrar Idioma

Administrar Carnés

Administrar Certificados

Administrar Diplomaturas/Licenciaturas/Graos

Administrar Fp/Cm

Administrar Fp/Cs

[Demandantes Inscritos](#) [Demandantes Preinscritos](#)

## Demandantes

Id	Nome	Primer Apellido	Segundo Apellido	Data Nacemento	Sexo	Nif	Enderezo	Cp	Localidade	Nacionalidade	Permiso Traballo	Tif	Email	Situacion
3	Vanesa	Otero	Rey	1993-03-04	2	2343434	sf	36789	dfg	dfg		45454	v@f.es	sdf
11	maria	h		2013-11-19	1	3333	dfg	345	fhb	españa+ola	1	55555	g@q.com	Demandante

12 Xan Martínez

Páxina 1 de 1, amosando 3 rexist

< anterior seguinte >

Ofertas de emprego

DESCONECTAR

## Menú

Volver

Nova Oferta

[Ofertas Validadas](#) [Ofertas No Validadas](#)

## Ofertas

Id	Empresas	Data Registro	Publicidade	Emprego Ofertado	Postos	Candidatos	Certificado	Recepción	Sexo	Idade	Titulacion	Celga	Estado	Accións
5		2013-11-19 17:08:00		seft	4	4		dfsdf	1	3			1	Ver Editar Eliminar
7		2013-11-19 17:10:00												
11		2013-11-19 17:25:00												
13		2013-11-19 17:46:00												
17		2013-11-19 12:23:00												
18		2013-11-19 12:25:00												
19		2013-11-19 13:07:00												

Páxina 1 de 1, amosando 7 rexist

< anterior seguinte >

INICIO AYUNTAMIENTO ACTUALIDAD SERVICIOS CONOCIENDO MUGARDOS CULTURA EMPLEO

Actualidad  
Actualidad  
Noticias  
Convocatorias

Empleo y Desarrollo local  
Bolsa municipal de empleo  
Orientación Laboral

Formación  
Certificados de profesionalidad  
Oferta formativa

Emprendedores  
Ayudas y subvenciones  
Guía para crear empresas

Inicio

## Bolsa municipal de empleo

Versión para imprimir  
Enviar a un amigo

Desde este apartado usted tiene acceso a la **Bolsa de Empleo**, elaborada por el Ayuntamiento

Se trata de una herramienta para poner en contacto a demandantes de empleo con empresas que requieran de profesionales para cubrir determinados puestos de trabajo.

En función de su perfil (Demandante o Empresa) acceda a la base de datos e indique a través de los diferentes formularios sus datos. El Servicio de Empleo del Ayuntamiento responsabilizará de poner en contacto a demandantes y empresas para mejorar la comunicación entre ambos y facilitar su búsqueda de empleo.

Bolsa municipal de empleo para demandantes

Bolsa municipal de empleo para empresas

*Gestión de demandantes de empleo, empresas y ofertas.*

*Cruce de demandas de empleo con ofertas laborales.*

Knowledge Management System

**Aprende, Colabora, Comparte**

**[www.ehabilis.es](http://www.ehabilis.es)**

info@ehabilis.es - @ehabilis - <http://www.ehabilis.es/es/blog>